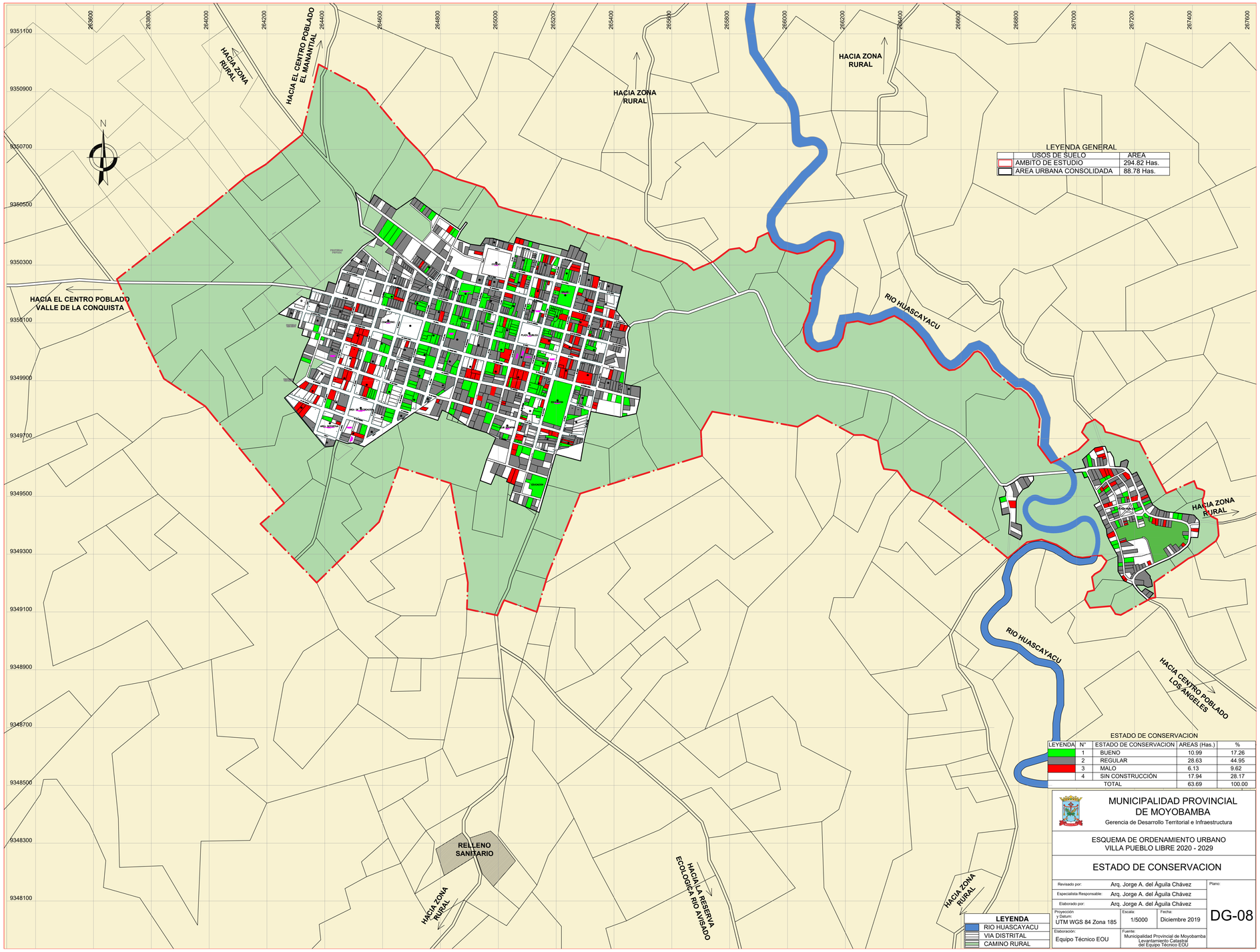

ESTADO DE CONSERVACION

LEYENDA	N°	ESTADO DE CONSERVACION	AREAS (Has.)	%
	1	BUENO	10.99	17.26
	2	REGULAR	28.63	44.95
	3	MALO	6.13	9.62
	4	SIN CONSTRUCCIÓN	17.94	28.17
		TOTAL	63.69	100.00

MUNICIPALIDAD PROVINCIAL DE MOYOBAMBA

Gerencia de Desarrollo Territorial e Infraestructura

ESQUEMA DE ORDENAMIENTO URBANO
VILLA PUEBLO LIBRE 2020 - 2029

ESTADO DE CONSERVACION

Revisado por:	Arq. Jorge A. del Águila Chávez	Plano:
Especialista Responsable:	Arq. Jorge A. del Águila Chávez	
Elaborado por:	Arq. Jorge A. del Águila Chávez	
Proyección y Datum: UTM WGS 84 Zona 185	Escala: 1/5000	Fecha: Diciembre 2019
Elaboración: Equipo Técnico EOU	Fuente: Municipalidad Provincial de Moyobamba Levantamiento Catastral del Equipo Técnico EOU	DG-08